

PROIECT DE HOTĂRÂRE

privind aprobarea oportunitatii vanzarii prin licitatie a imobilului teren situat in Orasul Eforie, localitatea Eforie Sud, strada Nicolae Filipescu nr. FN, in suprafata de 175 mp identificat cu I.E. 108041

PRIMARUL ORASULUI EFORIE,

Având în vedere:

- raportul D.A.D.P.P., A.S., D.E., S.J.C.A.A.S.;
 - Legea nr.50/1991 privind autorizarea executarii lucrarilor de constructii republicata, cu modificarile si completarile ulterioare;
 - art. 354, art. 355, art. 363 alin. (1), (2), (4) din OUG nr.57/2019 privind Codul administrativ;
 - H.C.L. nr. 38/27.02.2020 anexa 1 completata prin H.C.L. nr. 117/30.05.2023 numarul de inventar 4828;
 - extras de carte funciara de informare emis de OCPI in dosarul 212193/16.11.2023 pentru imobilul cu I.E. 107845
 - HCL nr.145/31.07.2019, art. 1 si art. 3 alin. 3 din anexa 1 la HCL nr.145/31.07.2019 privind aprobarea metodologiei de vanzare a bunurilor imobile proprietate privata a Orasului Eforie;
 - terenul se afla in zona de impozitare A - Eforie Sud
- In temeiul prevederilor OUG nr.57/2019 privind Codul administrativ;
Primarul Orasului Eforie propune spre aprobarea plenului Consiliului Local Eforie urmatorul

PROIECT DE HOTARARE

Art. 1.

Se aproba oportunitatea vanzarii prin licitatie a imobilului teren situat in Orasul Eforie, localitatea Eforie Sud, strada Nicolae Filipescu nr. FN, in suprafata de 175 mp identificat cu I.E. 108041.

Terenul este partial imprejmuit.

Art. 2. Arhitectul Sef prin Serviciul de Urbanism, Disciplina in Constructii va intocmi Certificat de Urbanism pentru acest imobil si il va transmite D.A.D.P.P.

Art. 3. Prezenta hotărâre va fi transmisă autorităților și persoanelor interesate de către Secretarul General al Orasului Eforie.

noiembrie 2023

PRIMAR
Serban Robert Nicolae

Intocmit si redactat
Manea Daniel
Negrea Claudiu



R O M Â N I A
J U D E Ţ U L C O N S T A N T A
O R A Ş U L E F O R I E

REFERAT DE APROBARE

in vederea initierii Proiectului de Hotarare privind aprobarea oportunitatii vanzarii prin licitatie a imobilului teren situat in Orasul Eforie, localitatea Eforie Sud, strada Nicolae Filipescu nr. FN, in suprafata de 175 mp identificat cu I.E. 108041

Avand in vedere :

- Legea nr.50/1991 privind autorizarea executarii lucrarilor de constructii republicata, cu modificarile si completarile ulterioare;
- art. 354, art. 355, art. 363 alin. (1), (2), (4) din OUG nr.57/2019 privind Codul administrativ;
- H.C.L. nr. 38/27.02.2020 anexa 1 completata prin H.C.L. nr. 117/30.05.2023 numarul de inventar 4828;
- extras de carte funciara de informare emis de OCPI in dosarul 212193/16.11.2023 pentru imobilul cu I.E. 107845
- HCL nr.145/31.07.2019, art. 1 si art. 3 alin. 3 din anexa 1 la HCL nr.145/31.07.2019 privind aprobarea metodologiei de vanzare a bunurilor imobile proprietate privata a Orasului Eforie;
- terenul se afla in zona de impozitare A - Eforie Sud

Față de considerentele arătate mai sus, vă propun să aprobați proiectul de hotărâre privind aprobarea oportunitatii vanzarii prin licitatie a imobilului teren situat in Orasul Eforie, localitatea Eforie Sud, strada Nicolae Filipescu nr. FN, in suprafata de 175 mp identificat cu I.E. 108041

Intocmit si redactat
Manea Daniel
Negrea Claudiu

PRIMAR,
Serban Robert Nicolae



ROMÂNIA
JUDEȚUL CONSTANȚA
ORAȘUL EFORIE
DIRECȚIA ADMINISTRAȚIE DOMENIU PUBLIC ȘI PRIVAT

Raport

Referitor :PROIECT DE HOTARARE privind aprobarea oportunitatii vanzarii prin licitatie a imobilului teren situat in Orasul Eforie, localitatea Eforie Sud, strada Nicolae Filipescu nr. FN, in suprafata de 175 mp identificat cu I.E. 108041

P.H. a fost intocmit avand in vedere:

- Legea nr.50/1991 privind autorizarea executarii lucrarilor de constructii republicata, cu modificarile si completarile ulterioare;
- art. 354, art. 355, art. 363 alin. (1), (2), (4) din OUG nr.57/2019 privind Codul administrativ;
- H.C.L. nr. 38/27.02.2020 anexa 1 completata prin H.C.L. nr. 117/30.05.2023 numarul de inventar 4828;
- extras de carte funciara de informare emis de OCPI in dosarul 212193/16.11.2023 pentru imobilul cu I.E. 107845
- HCL nr.145/31.07.2019, art. 1 si art. 3 alin. 3 din anexa 1 la HCL nr.145/31.07.2019 privind aprobarea metodologiei de vanzare a bunurilor imobile proprietate privata a Orasului Eforie;
- terenul se afla in zona de impozitare A - Eforie Sud

Din punct de vedere tehnic raportul D.A.D.P.P. este favorabil.

Prezentul raport trebuie coroborat cu rapoartele prezentate de celelalte directii/ compartimente .

Director Executiv
Manea Daniel

Intocmit
Claudiu Negrea
11.2023

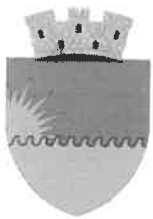

R O M Â N I A
J U D E Ţ U L C O N S T A Ţ A
O R A Ş U L E F O R I E
S E R V I C I U L J U R I D I C , C O N T E N C I O S A D M I N I S T R A T I V
Ş I A S I S T E Ţ Ă S O C I A L Ă

RAPORT DE SPECIALITATE AL
SERVICIULUI JURIDIC

La proiectul de hotarare *privind aprobarea oportunitatii vanzarii prin licitatie a imobilului teren situat in Orasul Eforie, localitatea Eforie Sud, strada Nicolae Filipescu nr. FN, in suprafata de 175 mp identificat cu I.E. 108041*

Avand in vedere

- Prevederile art. 129 alin. 2 din OUG 57/2019 privind Codul Administrativ consideram ca **proiectul de hotarare se incadreaza in prevederile legale mai sus mentionate** respectiv art. 129 alin. 2 lit. c din OUG 57/2019 privind Codul Administrativ, potrivit cu care Consiliul local *”are atributii privind administrarea domeniului public si privat al orasului...”*, apreciem ca se impune supunerii aprobarii Consiliului Local al Orasului Eforie.

Deasemenea, proiectul intruneste condițiile de forma cerute de lege pentru a-l supune dezbaterii Consiliului Local al Oraşului Eforie.

Se învederează totuşi Consiliului local prevederile art. 240 alin. (2) teza I din Ordonanța de urgență a Guvernului nr. 57/2019 privind Codul administrativ, unde legiuitorul a hotărât că: *”Aprecierea necesității și oportunitatea adoptării și emiterii actelor administrative aparține exclusiv autorităților deliberative, respectiv executive...”*

**ŞEF SERVICIU JURIDIC, CONTENCIOS ADMINISTRATIV
ŞI ASISTENŢĂ SOCIALĂ**

BUCUREŞTEANU Alexandru



Oficiul de Cadastru și Publicitate Imobiliară CONSTANTA
Biroul de Cadastru și Publicitate Imobiliară Constanta

Dosarul nr. 212193 / 16-11-2023

INCHEIERE Nr. 212193

Inspector: ALEXANDRA-STEFANIA CARUCERIU-MAINTE

Registrator: Zoia Gosiu

Asistent registrator: FLORENTINA DODE

Asupra cererii introduse de ORAȘ EFORIE privind Prima inregistrare a imobilelor/unitatilor individuale (u.i.) in cartea funciara, in baza:

- Act Administrativ nr.117/30-05-2023 emis de CONSILIUL LOCAL EFORIE;
- Act Administrativ nr.31457-1AI/11-11-2023 emis de PRIMARIA EFORIE;
- Act Administrativ nr.38/27-02-2020 emis de CONSILIUL LOCAL EFORIE;
- Act Administrativ nr.31687/14-11-2023 emis de SPIT EFORIE;
- Act Administrativ nr.31457-1NP/11-11-2023 emis de PRIMARIA EFORIE;

fiind indeplinite conditiile prevazute la art. 29 din Legea cadastrului si a publicitatii imobiliare nr. 7/1996, republicata, cu modificarile si completarile ulterioare, tariful achitat in suma de 0 lei, cu documentul de plata:

-

pentru serviciul avand codul 211

Vazand referatul asistentului registrator

DISPUNE

Admiterea cererii cu privire la:

- imobilul cu nr. cadastral 108041
- se intabuleaza dreptul de PROPRIETATE , domeniu privat mod dobandire lege in cota de 1/1 asupra A.1 in favoarea ORAȘ EFORIE, sub B.1 din cartea funciara 108041 UAT Eforie;

Prezenta se va comunica părților:

ORAȘ EFORIE
BORDEA STEFAN

*) Cu drept de reexaminare in termen de 15 zile de la comunicare, care se depune la Biroul de Cadastru si Publicitate Imobiliara Constanta, se inscrie in cartea funciara si se solutioneaza de catre registratorul-sef

Data soluționării,	Registrator,	Asistent Registrator,
22-11-2023	Zoia Gosiu	FLORENTINA DODE

Inspector,
ALEXANDRA-STEFANIA
CARUCERIU-MAINTE

Document semnat cu sigiliu electronic bazat pe certificat digital calificat, în conformitate cu art. 28[^]1 din Legea nr. 7/1996, republicată, cu modificările și completările ulterioare.

**) Cu excepția situațiilor prevăzute la Art. 52 alin. (1) din Regulamentul de recepție și înscriere în evidențele de cadastru și carte funciară, aprobat prin Ordinul Directorului General al ANCPI*



EXTRAS DE CARTE FUNCİARĂ PENTRU INFORMARE

Carte Funciară Nr. 108041 Eforie

A. Partea I. Descrierea imobilului

TEREN Intravilan

Adresa: Loc. Eforie Sud, Str Nicolae Filipescu, Nr. FN, Jud. Constanta, LOTUL 168 PARTIAL DIN PARCELAREA TUZLA TECHIRGHIOI

Nr. Crt	Nr. cadastral Nr. topografic	Suprafața* (mp)	Observații / Referințe
A1	108041	Din acte: 300 Masurata: 175	Teren imprejmuit; IMOBILUL ESTE IMPREJMUIT CU GARD DIN LEMN SI LIMITA CONSTRUCTIE INTRE PUNCTELE 2-3, GARD DE PLASA INTRE PUNCTELE 4-5, NEIMPREJMUIT INTRE PUNCTELE 5-6-1-2, 3-4

B. Partea II. Proprietari și acte

Înscrieri privitoare la dreptul de proprietate și alte drepturi reale	Referințe
212193 / 16/11/2023	
Act Administrativ nr. 38, din 27/02/2020 emis de CONSILIUL LOCAL EFORIE; Act Administrativ nr. 31457-1NP, din 11/11/2023 emis de PRIMARIA EFORIE; Act Administrativ nr. 31687, din 14/11/2023 emis de SPIT EFORIE; Act Administrativ nr. 117, din 30/05/2023 emis de CONSILIUL LOCAL EFORIE; Act Administrativ nr. 31457-1AI, din 11/11/2023 emis de PRIMARIA EFORIE;	
B1 Intabulare, drept de PROPRIETATE , domeniu privat, dobandit prin Lege, cota actuala 1/1 1) ORAȘ EFORIE	A1

C. Partea III. SARCINI .

Inscrieri privind dezmembrămintele dreptului de proprietate, drepturi reale de garanție și sarcini	Referințe
NU SUNT	

Anexa Nr. 1 La Partea I

Teren

Nr cadastral	Suprafața (mp)*	Observații / Referințe
108041	Din acte: 300 Masurata: 175	IMOBILUL ESTE IMPREJMUIT CU GARD DIN LEMN SI LIMITA CONSTRUCTIE INTRE PUNCTELE 2-3, GARD DE PLASA INTRE PUNCTELE 4-5, NEIMPREJMUIT INTRE PUNCTELE 5-6-1-2, 3-4

* Suprafața este determinată în planul de proiecție Stereo 70.

DETALII LINIARE IMOBIL

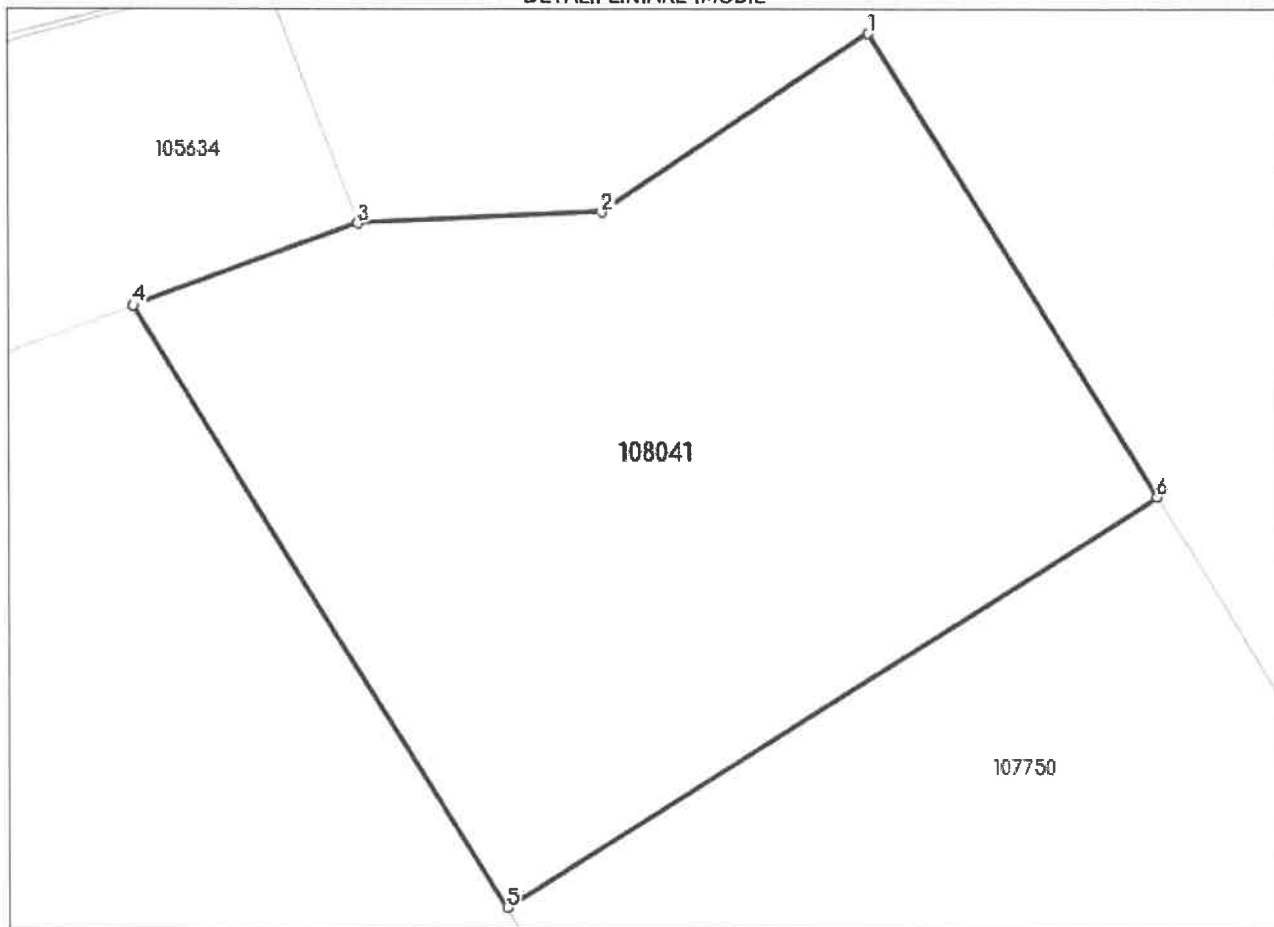

Date referitoare la teren

Nr Crt	Categorie folosință	Intra vilan	Suprafața (mp)	Tarla	Parcelă	Nr. topo	Observații / Referințe
1	curti constructii	DA	Din acte: 300 Masurata: 175	-	-	-	IMOBILUL ESTE IMPREJMUIT CU GARD DIN LEMN SI LIMITA CONSTRUCTIE INTRE PUNCTELE 2-3, GARD DE PLASA INTRE PUNCTELE 4-5, NEIMPREJMUIT INTRE PUNCTELE 5-6-1-2, 3-4

Lungime Segmente

1) Valorile lungimilor segmentelor sunt obținute din proiecție în plan.

Punct început	Punct sfârșit	Lungime segment (m)
1	2	6.268
2	3	4.744
3	4	4.679

Punct început	Punct sfârșit	Lungime segment (** (m)
4	5	13.768
5	6	15.0
6	1	10.599

** Lungimile segmentelor sunt determinate în planul de proiecție Stereo 70 și sunt rotunjite la 1 milimetru.

*** Distanța dintre puncte este formată din segmente cumulate ce sunt mai mici decât valoarea 1 milimetru.

Certific că prezentul extras corespunde cu pozițiile în vigoare din cartea funciară originală, păstrată de acest birou.

Prezentul extras de carte funciară este valabil la autentificarea de către notarul public a actelor juridice prin care se sting drepturile reale precum și pentru dezbaterrea succesiunilor, iar informațiile prezentate sunt susceptibile de orice modificare, în condițiile legii.

S-a achitat tariful de 0 RON, -, pentru serviciul de publicitate imobiliară cu codul nr. 211.

Data soluționării,
21-11-2023

Data eliberării,
//___

Asistent Registrator,
FLORENTINA DODE

(parafa și semnătura)

Referent,

(parafa și semnătura)



Oficiul de Cadastru și Publicitate Imobiliară CONSTANTA
Biroul de Cadastru și Publicitate Imobiliară Constanta

STR MIHAI VITEAZU NR 2B COD POSTAL 900682 CONSTANTA JUD CONSTANTA

Nr.cerere	212193
Ziua	16
Luna	11
Anul	2023

Extras de Plan Cadastral de Carte Funciară
pentru
Imobil număr cadastral 108041 / UAT Eforie

Semnat : cu semnatura
electronica extinsa, cf. L
455/2001 si eIDAS

TEREN Intravilan

Adresa: Loc. Eforie Sud, Str Nicolae Filipescu, Nr. FN, Jud.
 Constanta, LOTUL 168 PARTIAL DIN PARCELAREA TUZLA
 TECHIRGHIOL

Comuna/Oraș/Municipiu: Eforie

Nr. cadastral	Suprafața măsurată	Observații / Referințe
108041	175	IMOBILUL ESTE IMPREJMUIT CU GARD DIN LEMN SI LIMITA CONSTRUCTIE INTRE PUNCTELE 2-3, GARD DE PLASA INTRE PUNCTELE 4-5, NEIMPREJMUIT INTRE PUNCTELE 5-6-1-2, 3-4

* Suprafața este determinată în planul de proiecție Stereo 70.

DETALII LINIARE IMOBIL

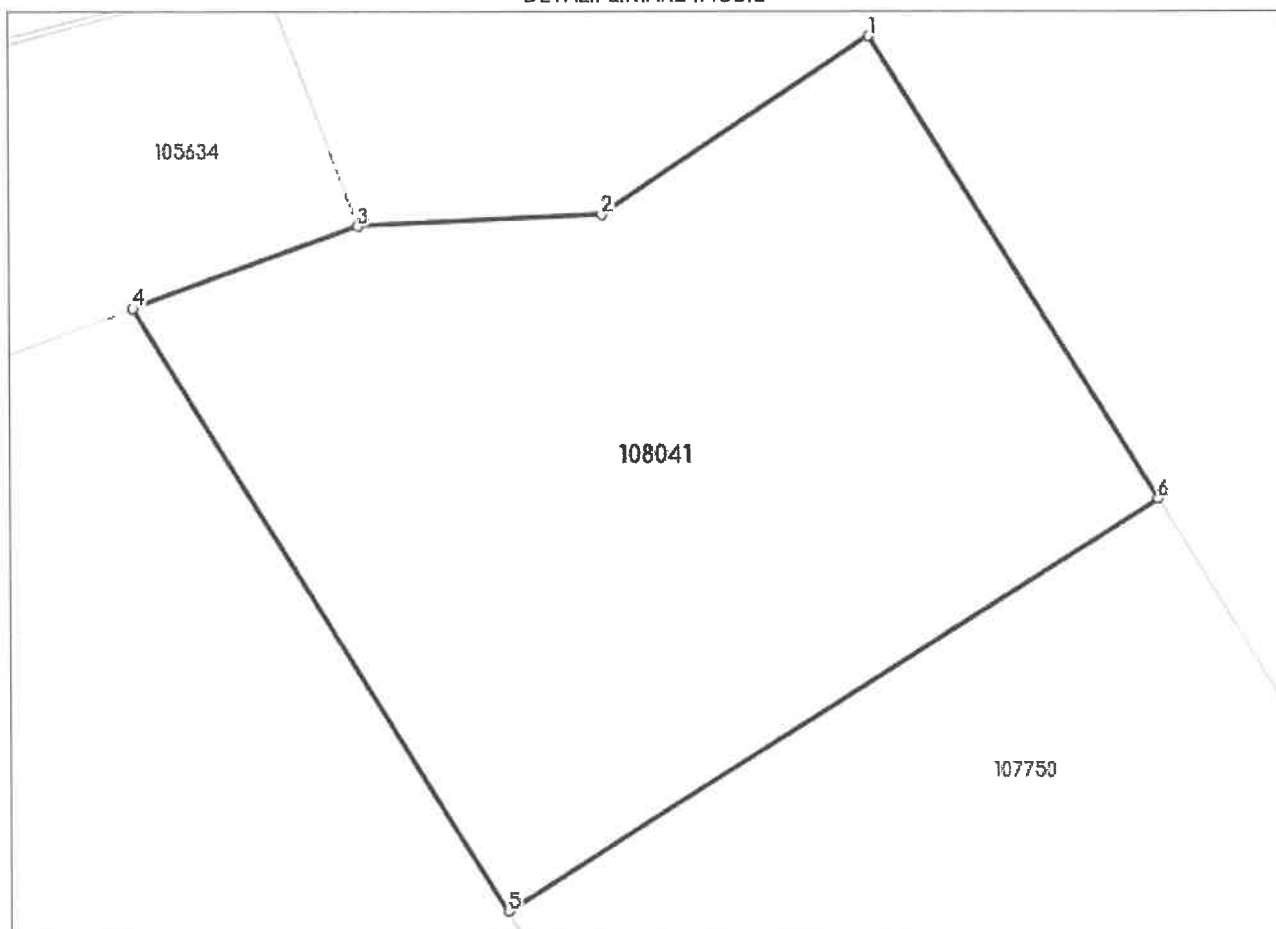

**Incadrare in zonă
scara 1:500**



Date referitoare la teren

Crt	Categoria de folosință	Intra vilan	Suprafața (mp)	Tarla	Parcelă	Observații / Referințe
1	curti constructii	DA	175			IMOBILUL ESTE IMPREJMUIT CU GARD DIN LEMN SI LIMITA CONSTRUCTIE INTRE PUNCTELE 2-3, GARD DE PLASA INTRE PUNCTELE 4-5, NEIMPREJMUIT INTRE PUNCTELE 5-6-1-2, 3-4
TOTAL:			175			

Date referitoare la construcții

Crt	Numar	Destinație construcție	Supraf. (mp)	Situație juridică	Observații / Referințe
Imobilul nu are in componență construcții					

Lungime Segmente

1) Valorile lungimilor segmentelor sunt obtinute din proiecție în plan.

Punct început	Punct sfârșit	Lungime segment r (m)
1	2	6.268
2	3	4.744
3	4	4.679
4	5	13.768
5	6	15.0
6	1	10.599

** Lungimile segmentelor sunt determinate în planul de proiecție Stereo 70 și sunt rotunjite la 1 milimetru.

*** Distanța dintre puncte este formată din segmente cumulate ce sunt mai mici decât valoarea 1 milimetru.

Certific că informațiile din prezentul extras sunt conforme cu datele din planul cadastral de carte funciară al OCPI CONSTANTA la data: 21-11-2023

Situația prezentată poate face obiectul unor modificări ulterioare, în condițiile Legii cadastrului și publicității imobiliare nr. 7/1996, republicată.

Consilier/Inspector de specialitate,

ALEXANDRA-STEFANIA CARUCERIU-