

PROIECT DE HOTĂRÂRE

privind aprobarea oportunitatii vanzarii prin licitatie a imobilului teren situat in Orasul Eforie, localitatea Eforie Sud, strada Atlas nr. 44, in suprafata de 267 mp identificat cu I.E. 108072

PRIMARUL ORASULUI EFORIE,

Având în vedere:

- raportul D.A.D.P.P., A.S., D.E., S.J.C.A.A.S.;
- Legea nr.50/1991 privind autorizarea executarii lucrarilor de constructii republicata, cu modificarile si completarile ulterioare;
- art. 354, art. 355, art. 363 alin. (1), (2), (4) din OUG nr.57/2019 privind Codul administrativ;
- H.C.L. nr. 38/27.02.2020 anexa 1 numarul de inventar 4326;
- HCL nr.145/31.07.2019, art. 1 si art. 3 alin. 3 din anexa 1 la HCL nr.145/31.07.2019 privind aprobarea metodologiei de vanzare a bunurilor imobile proprietate privata a Orasului Eforie;
- extras de carte funciara pentru informare emis de OCPI Constanta in dosarul 200930/03.11.2023 pentru imobilul cu I.E. 108072;
- terenul se afla in zona de impozitare B - Eforie Sud

In temeiul prevederilor OUG nr.57/2019 privind Codul administrativ;

Primarul Orasului Eforie propune spre aprobarea plenului Consiliului Local Eforie urmatorul

PROIECT DE HOTARARE

Art. 1.

Se aproba oportunitatea vanzarii prin licitatie a imobilului teren situat in Orasul Eforie, localitatea Eforie Sud, strada Atlas nr. 44, in suprafata de 267 mp identificat cu I.E. 108072.

Art. 2. Arhitectul Sef prin Serviciul de Urbanism, Disciplina in Constructii va intocmi Certificat de Urbanism pentru acest imobil si il va transmite D.A.D.P.P.

Art. 3. Prezenta hotărâre va fi transmisă autorităților și persoanelor interesate de către Secretarul General al Orasului Eforie.

Ianuarie 2024

PRIMAR  
Serban Robert Nicolae

Intocmit si redactat  
Manea Daniel  
Negrea Claudiu



**R O M Â N I A**  
**JUDEȚUL CONSTANTA**  
**ORAȘUL EFORIE**

---

***REFERAT DE APROBARE***

***in vederea initierii Proiectului de Hotarare*** privind aprobarea oportunitatii vanzarii prin licitatie a imobilului teren situat in Orasul Eforie, localitatea Eforie Sud, strada Atlas nr. 44, in suprafata de 267 mp identificat cu I.E. 108072

Avand in vedere :

- Legea nr.50/1991 privind autorizarea executarii lucrarilor de constructii republicata, cu modificarile si completarile ulterioare;
- art. 354, art. 355, art. 363 alin. (1), (2), (4) din OUG nr.57/2019 privind Codul administrativ;
- H.C.L. nr. 38/27.02.2020 anexa 1 numarul de inventar 4326;
- HCL nr.145/31.07.2019, art. 1 si art. 3 alin. 3 din anexa 1 la HCL nr.145/31.07.2019 privind aprobarea metodologiei de vanzare a bunurilor imobile proprietate privata a Orasului Eforie;
- extras de carte funciara pentru informare emis de OCPI Constanta in dosarul 200930/03.11.2023 pentru imobilul cu I.E. 108072;
- terenul se afla in zona de impozitare B - Eforie Sud

*Față de considerentele arătate mai sus, vă propun să aprobați proiectul de hotărâre* privind aprobarea oportunitatii vanzarii prin licitatie a imobilului teren situat in Orasul Eforie, localitatea Eforie Sud, strada Atlas nr. 44, in suprafata de 267 mp identificat cu I.E. 108072

**PRIMAR,**  
Serban Robert Nicolae

Intocmit si redactat  
Manea Daniel  
Negrea Claudiu



ROMÂNIA  
JUDEȚUL CONSTANȚA  
ORAȘUL EFORIE  
DIRECȚIA ADMINISTRAȚIE DOMENIU PUBLIC ȘI PRIVAT

Raport

Referitor :PROIECT DE HOTARARE privind aprobarea oportunitatii vanzarii prin licitatie a imobilului teren situat in Orasul Eforie, localitatea Eforie Sud, strada Atlas nr. 44, in suprafata de 267 mp identificat cu I.E. 108072

P.H. a fost intocmit avand in vedere:

- Legea nr.50/1991 privind autorizarea executarii lucrarilor de constructii republicata, cu modificarile si completarile ulterioare;
- art. 354, art. 355, art. 363 alin. (1), (2), (4) din OUG nr.57/2019 privind Codul administrativ;
- H.C.L. nr. 38/27.02.2020 anexa 1 numarul de inventar 4326;
- HCL nr.145/31.07.2019, art. 1 si art. 3 alin. 3 din anexa 1 la HCL nr.145/31.07.2019 privind aprobarea metodologiei de vanzare a bunurilor imobile proprietate privata a Orasului Eforie;
- extras de carte funciara pentru informare emis de OCPI Constanta in dosarul 200930/03.11.2023 pentru imobilul cu I.E. 108072;
- terenul se afla in zona de impozitare B - Eforie Sud

Din punct de vedere tehnic raportul D.A.D.P.P. este favorabil.

Prezentul raport trebuie coroborat cu rapoartele prezentate de celelalte directii/ compartimente .

Director Executiv  
Manea Daniel

Intocmit  
Claudiu Negrea  
01.2024



**R O M Â N I A**  
**J U D E Ţ U L C O N S T A N Ţ A**  
**O R A Ş U L E F O R I E**  
**S E R V I C I U L J U R I D I C , C O N T E N C I O S A D M I N I S T R A T I V**  
**Ş I A S I S T E N Ţ Ă S O C I A L Ă**

---

RAPORT DE SPECIALITATE AL  
SERVICIULUI JURIDIC

La proiectul de hotarare *privind aprobarea oportunitatii vanzarii prin licitatie a imobilului teren situat in Orasul Eforie, localitatea Eforie Sud, strada Atlas nr. 44, in suprafata de 267 mp identificat cu I.E. 108072*

Avand in vedere

- Prevederile art. 129 alin. 2 din OUG 57/2019 privind Codul Administrativ consideram ca **proiectul de hotarare se incadreaza in prevederile legale mai sus mentionate** respectiv art. 129 alin. 2 lit. c din OUG 57/2019 privind Codul Administrativ, potrivit cu care Consiliul local *"are atributii privind administrarea domeniului public si privat al orasului..."*, apreciem ca se impune supunerii aprobarii Consiliului Local al Orasului Eforie.

Deasemenea, proiectul intruneste condițiile de forma cerute de lege pentru a-l supune dezbaterii Consiliului Local al Oraşului Eforie.

Se învederează totuşi Consiliului local prevederile art. 240 alin. (2) teza I din Ordonanța de urgență a Guvernului nr. 57/2019 privind Codul administrativ, unde legiuitorul a hotărât că: *"Aprecierea necesității și oportunitatea adoptării și emiterii actelor administrative aparține exclusiv autorităților deliberative, respectiv executive..."*

ŞEF SERVICIU JURIDIC, CONTENCIOS ADMINISTRATIV  
ŞI ASISTENŢĂ SOCIALĂ

BUCUREŞTEANU Alexandru

## Anexa Nr. 1 La Partea I

## Teren

Nr cadastral	Suprafața (mp)*	Observații / Referințe
108072	267	imobil împrejmuit între pct.: 1,2,3-neimprejmuit și anexa provizorie; 3,4-gard de plasa; 4,5-neimprejmuit; 5,6-gard de prefabricate; 6,1-neimprejmuit;

\* Suprafața este determinată în planul de proiecție Stereo 70.

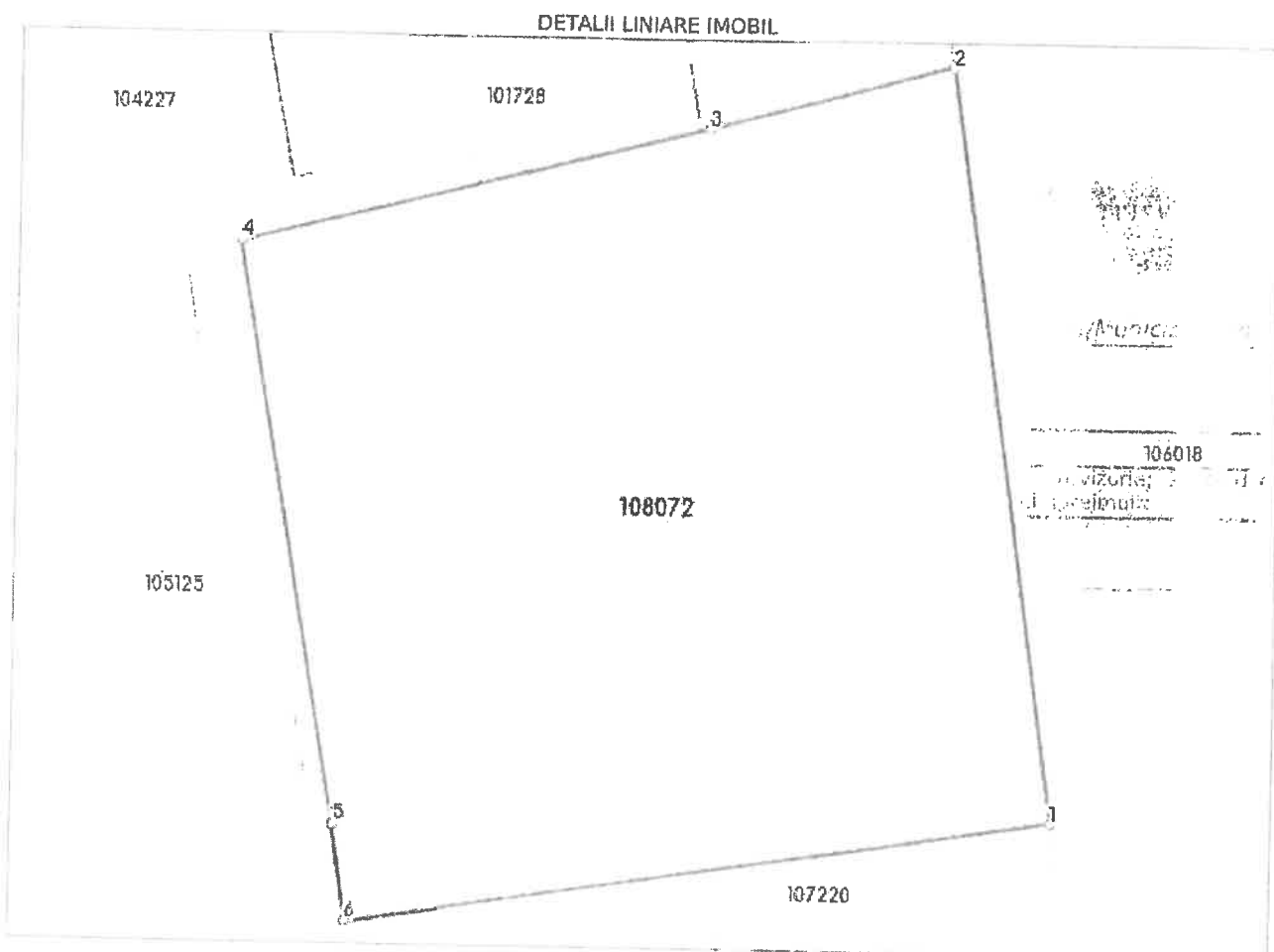

## Date referitoare la teren

Nr Crt	Categorie folosință	Intra vilan	Suprafața (mp)	Tarla	Parcelă	Nr topo	Observații / Referințe
1	curți construcții	DA	267	-	-	-	

## Lungime Segmente

1) Valorile lungimilor segmentelor sunt obținute din proiecție în plan.

Punct început	Punct sfârșit	Lungime segment (m)
1	2	17.285
2	3	5.725
3	4	10.853
4	5	13.404
5	6	2.182
6	1	16.112

\*\* Lungimile segmentelor sunt determinate în planul de proiecție Stereo 70 și sunt rotunjite la 1 milimetru.  
\*\*\* Distanța dintre puncte este formată din segmente cumulate ce sunt mai mici decât valoarea 1 milimetru.

Certific că prezentul extras corespunde cu pozițiile în vigoare din cartea funciară originală, păstrată de acest birou.

Prezentul extras de carte funciară este valabil la autentificarea de către notarul public a actelor juridice prin care se sting drepturile reale precum și pentru dezbateră succesiunilor, iar informațiile prezentate sunt susceptibile de orice modificare, în condițiile legii.

S-a achitat tariful de 0 RON, -, pentru serviciul de publicitate imobiliară cu codul nr. 211.

Data soluționării,

13-12-2023

Data eliberării,

28. DEC. 2023

Asistent Registrator,

IULIAN SCASU

(parafa și semnătura)

Referent,

(parafa și semnătura)



**Oficiul de Cadastru și Publicitate Imobiliară CONSTANTA**  
**Biroul de Cadastru și Publicitate Imobiliară Constanta**

STR MIHAI VITEAZU NR 28 COD POSTAL 900682 CONSTANTA JUD CONSTANTA

Nr. cerere	200930
Ziua	03
Luna	11
Anul	2023

**Extras de Plan Cadastral de Carte Funciară**  
**pentru**  
**Imobil număr cadastral 108072 / UAT Eforie**

TEREN Intravilan

Adresa: Loc. Eforie Sud, Str Atlas, Nr. 44, Jud. Constanta

Comuna/Oraș/Municipiu: Eforie

Nr. cadastral	Suprafața măsurată	Observații / Referințe
108072	267	imobil împrejmuit între pct.: 1,2,3-neimprejmuit și anexa provizorie; 3,4-gard de plasa; 4,5-neimprejmuit; 5,6-gard de prefabricate; 6,1-neimprejmuit;

\* Suprafața este determinată în planul de proiecție Stereo 70.

## DETALII LINIARE IMOBIL

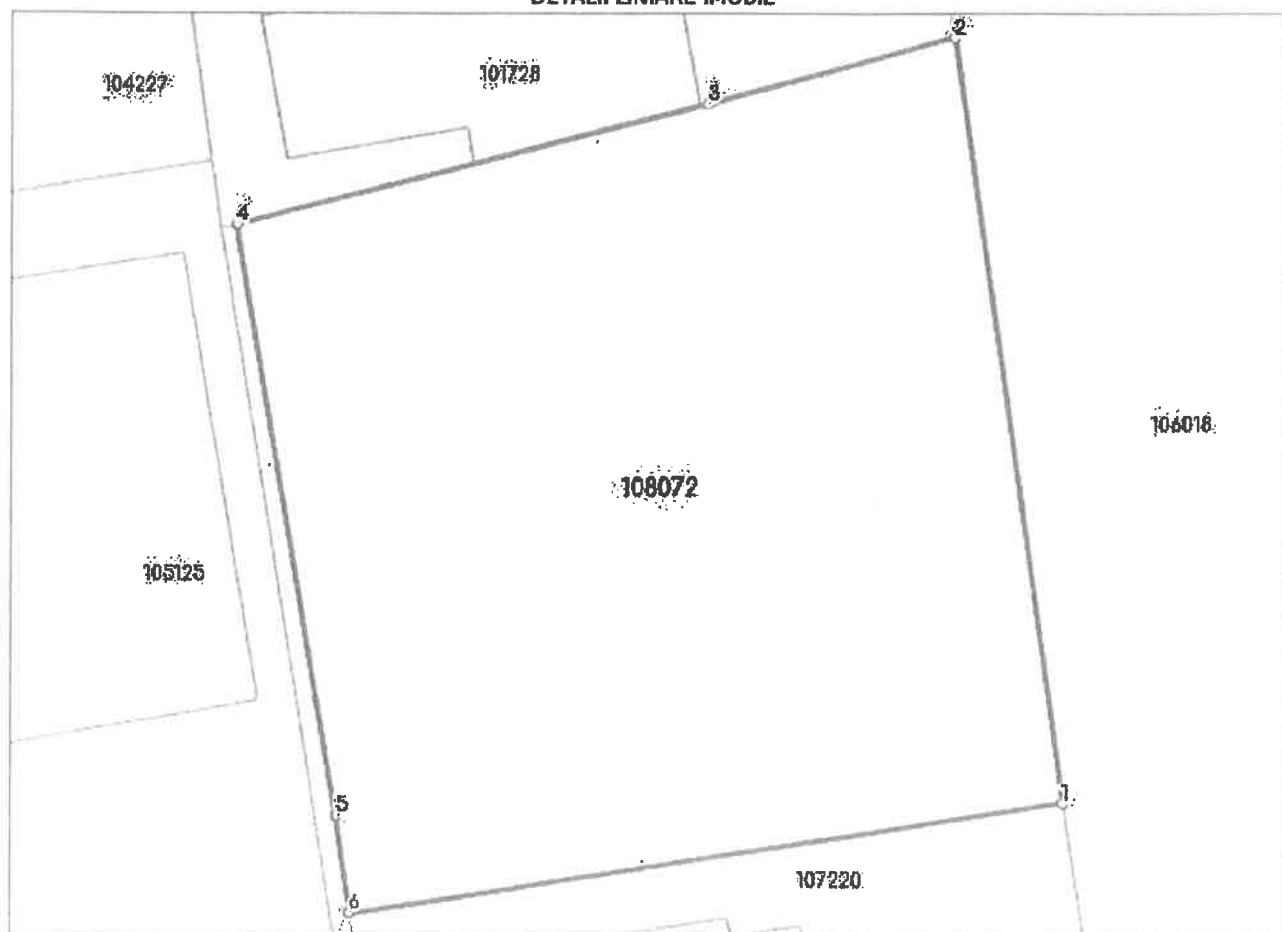

**Incadrare in zonă  
scara 1:500**





## Date referitoare la teren

Crt	Categoria de folosință	Intra vilan	Suprafața (mp)	Tărta	Parcelă	Observații / Referințe
1	curți construcții	DA	267			
	<b>TOTAL:</b>		<b>267</b>			

## Date referitoare la construcții

Crt	Numar	Destinație construcție	Supraf. (mp)	Situație Juridică	Observații / Referințe
Imobilul nu are in componență construcții.					

## Lungime Segmente

1) Valorile lungimilor segmentelor sunt obtinute din proiectie în plan.

Punct Inceput	Punct sfârșit	Lungime segment (m)
1	2	17.285
2	3	5.725
3	4	10.853
4	5	13.404
5	6	2.182
6	1	16.112

\*\* Lungimile segmentelor sunt determinate în planul de proiectie Stereo 70 și sunt rotunjite la 1 milimetru.

\*\*\* Distanța dintre puncte este formată din segmente cumulate ce sunt mai mici decât valoarea 1 milimetru.

Certific că informațiile din prezentul extras sunt conforme cu datele din planul cadastral de carte funciară al OCPI CONSTANȚA la data: 13-12-2023

Situația prezentată poate face obiectul unor modificări ulterioare, în condițiile Legii cadastrului și publicității imobiliare nr. 7/1996, republicată.

Consilier/Inspector de specialitate,

**Gabriela-Veronica Ochlană**

OFICIUL DE CADASTRU ȘI PUBLICITATE IMOBILIARĂ CONSTANȚA

Nume și Prenume: **OCHIANĂ GABRIELA**Funcția: **CONSILIER GR. IA**

PLAN DE INCADRARE IN ZONA  
ZONA EFORIE, loc. Eforie Sud, str. Atlas nr. 44, jud. Constanta  
Scara: 1:2000

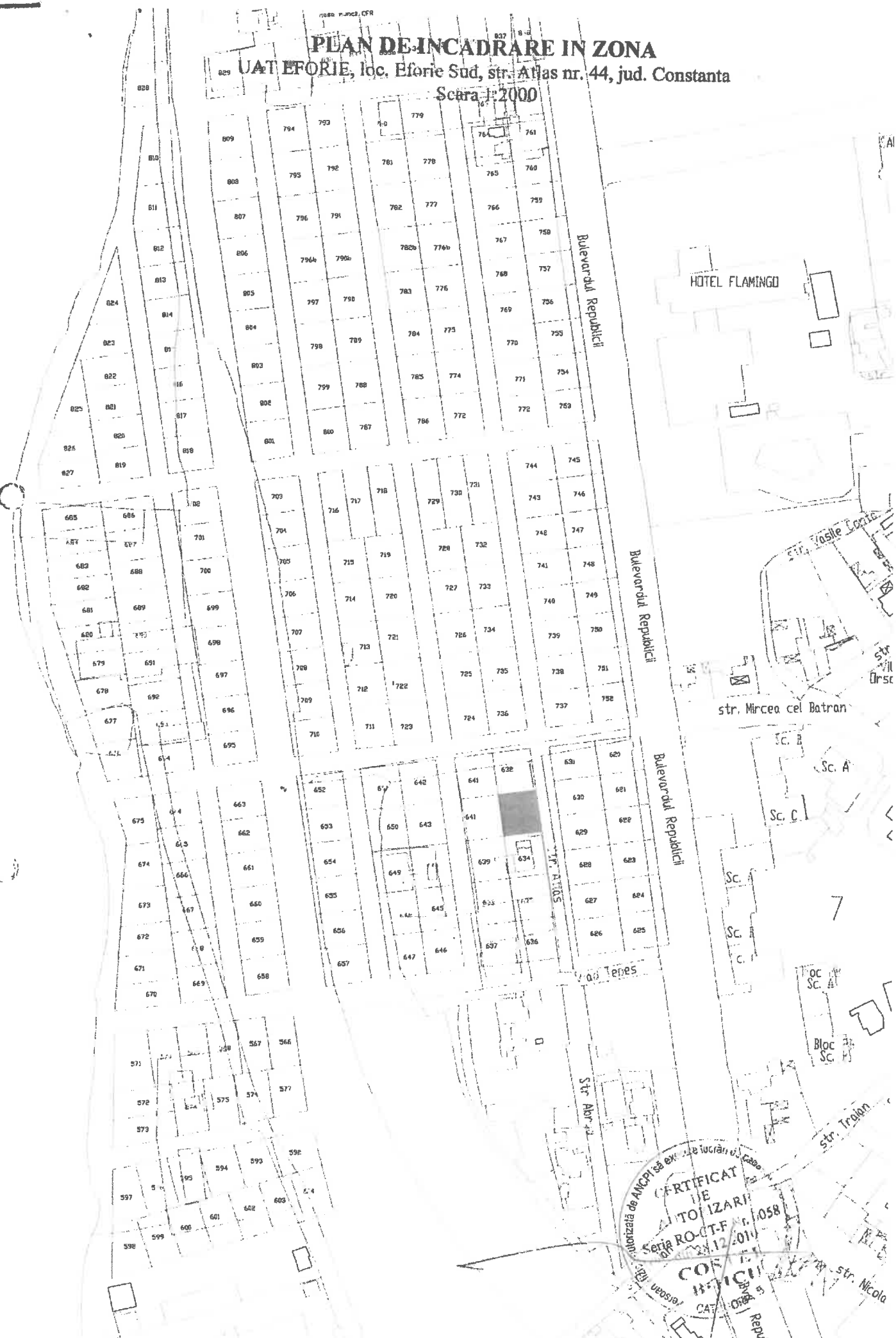

CERTIFICAT  
DE  
TOZARE  
Seria RO-CT-F nr. 1058  
2012-011  
COR  
H  
C  
A  
T  
R  
E  
P  
R  
E  
P  
U  
B  
L  
I  
C  
I

**PLAN DE AMPLASAMENT SI DELIMITARE A IMOBILULUI**  
Scara 1:200

Nr. cadastral	Suprafata masurata(mp)	Adresa imobilului
108092	267	loc. Eforie Sud, str. Atlas nr. 44, jud. Constanta
Cartea Funciara nr.		UAT
		EFORIE

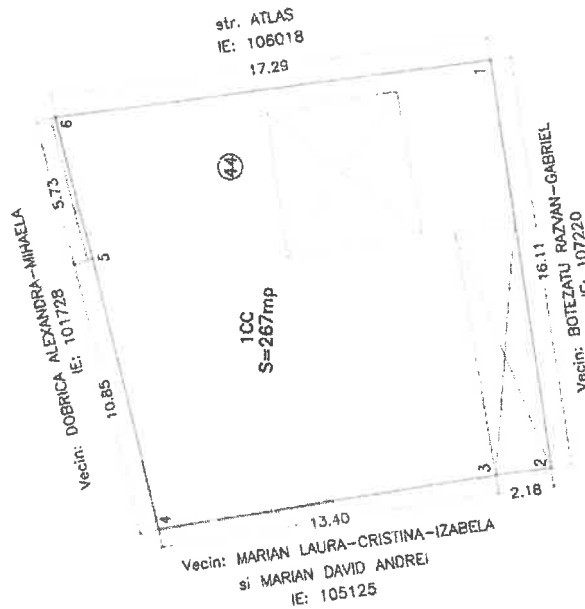

A. Date referitoare la teren		B. Date referitoare la constructii	
Nr.	Mentii	Cod constr.	Mentii
1	imobil împrejmuit intre pat. 1,2,3-neimprejmuit si anexo proprietar; 3,4-gard de plasa; 4,5-neimprejmuit; 5,6-gard de prefabricat; 6,1-neimprejmuit;		
Total		Total	
Suprafata masurata=267mp		Suprafata construita la sol (mp)	
Suprafata din oct=267mp			

Executant,  
BOICU COSTEL  
O-CT-F0058  
Data: 01.11.2023

**CERTIFICAT DE AUTORIZARE**  
din 28.12.2010  
**BOICU COSTEL**

Se garanteaza corectitudinea masuraturilor la teren, corectitudinea planurilor de constructii cadastrale si corespondenta acestora cu realitatea din teren.

OFICIUL DE CADASTRU SI PUBLICITATE IMOBILIARA CONSTANTA  
Nume si Prenume: **OCHIANA GABRIELA**  
Funcția: **CONSILIER GR. IA**  
200920 / 13-17-2023

Confirm introducerea imobilului in baza de date integrata si atribuirea numarului cadastral.

792292.537  
288361.546

792292.537  
288312.511

792257.331  
288361.546

792257.331  
288312.511