

PROIECT DE HOTĂRÂRE

privind aprobarea oportunitatii vanzarii prin licitatie a imobilului teren situat in Orasul Eforie, localitatea Eforie Nord, strada Panselelor nr. F.N., in suprafata de 35 mp identificat cu I.E. 107906

PRIMARUL ORASULUI EFORIE,

Având în vedere:

- raportul D.A.D.P.P., A.S., D.E., S.J.C.A.A.S.;
- Legea nr.50/1991 privind autorizarea executarii lucrarilor de constructii republicata, cu modificarile si completarile ulterioare;
- art. 354, art. 355, art. 363 alin. (1), (2), (4) din OUG nr.57/2019 privind Codul administrativ;
- H.C.L. nr. 38/27.02.2020 anexa 1 numarul de inventar 4320;
- HCL nr.145/31.07.2019, art. 1 si art. 3 alin. 3 din anexa 1 la HCL nr.145/31.07.2019 privind aprobarea metodologiei de vanzare a bunurilor imobile proprietate privata a Orasului Eforie;
- extras de carte funciara pentru informare emis de OCPI Constanta in dosarul 125070/02.08.2023 pentru imobilul cu I.E. 107906;
- terenul se afla in zona de impozitare A - Eforie Nord

In temeiul prevederilor OUG nr.57/2019 privind Codul administrativ;
Primarul Orasului Eforie propune spre aprobarea plenului Consiliului Local Eforie urmatorul

PROIECT DE HOTARARE

Art. 1.

Se aproba oportunitatea vanzarii prin licitatie a imobilului teren situat in Orasul Eforie, localitatea Eforie Nord, strada Panselelor nr. F.N., in suprafata de 35 mp identificat cu I.E. 107906

Art. 2. Arhitectul Sef prin Serviciul de Urbanism, Disciplina in Constructii va intocmi Certificat de Urbanism pentru acest imobil si il va transmite D.A.D.P.P.

Art. 3. Prezenta hotărâre va fi transmisă autorităților și persoanelor interesate de către Secretarul General al Orasului Eforie.

Martie 2024

PRIMAR
Serban Robert Nicolae

Intocmit si redactat
Manea Daniel
Negrea Claudiu

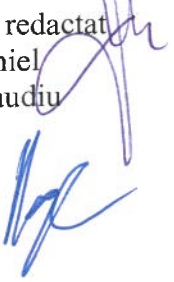



ROMÂNIA
JUDEȚUL CONSTANȚA
ORAȘUL EFORIE

REFERAT DE APROBARE

in vederea initierii Proiectului de Hotarare privind aprobarea oportunitatii vanzarii prin licitatie a imobilului teren situat in Orasul Eforie, localitatea Eforie Nord, strada Panselelor nr. F.N., in suprafata de 35 mp identificat cu I.E. 107906

Avand in vedere :

- Legea nr.50/1991 privind autorizarea executarii lucrarilor de constructii republicata, cu modificarile si completarile ulterioare;
- art. 354, art. 355, art. 363 alin. (1), (2), (4) din OUG nr.57/2019 privind Codul administrativ;
- H.C.L. nr. 38/27.02.2020 anexa 1 numarul de inventar 4320;
- HCL nr.145/31.07.2019, art. 1 si art. 3 alin. 3 din anexa 1 la HCL nr.145/31.07.2019 privind aprobarea metodologiei de vanzare a bunurilor imobile proprietate privata a Orasului Eforie;
- extras de carte funciara pentru informare emis de OCPI Constanta in dosarul 125070/02.08.2023 pentru imobilul cu I.E. 107906;
- terenul se afla in zona de impozitare A - Eforie Nord

Față de considerentele arătate mai sus, vă propun să aprobați proiectul de hotărâre privind aprobarea oportunitatii vanzarii prin licitatie a imobilului teren situat in Orasul Eforie, localitatea Eforie Nord, strada Panselelor nr. F.N., in suprafata de 35 mp identificat cu I.E. 107906

PRIMAR,
Serban Robert Nicolae

Intocmit si redactat
Manea Daniel
Negrea Claudiu



R O M Â N I A
JUDEȚUL CONSTANȚA
ORAȘUL EFORIE

DIRECȚIA ADMINISTRAȚIE DOMENIU PUBLIC ȘI PRIVAT

Raport

Referitor :PROIECT DE HOTARARE privind aprobarea oportunitatii vanzarii prin licitatie a imobilului teren situat in Orasul Eforie, localitatea Eforie Nord, strada Panselelor nr. F.N., in suprafata de 35 mp identificat cu I.E. 107906

P.H. a fost intocmit avand in vedere:

- Legea nr.50/1991 privind autorizarea executarii lucrarilor de constructii republicata, cu modificarile si completarile ulterioare;
- art. 354, art. 355, art. 363 alin. (1), (2), (4) din OUG nr.57/2019 privind Codul administrativ;
- H.C.L. nr. 38/27.02.2020 anexa 1 numarul de inventar 4320;
- HCL nr.145/31.07.2019, art. 1 si art. 3 alin. 3 din anexa 1 la HCL nr.145/31.07.2019 privind aprobarea metodologiei de vanzare a bunurilor imobile proprietate privata a Orasului Eforie;
- extras de carte funciara pentru informare emis de OCPI Constanta in dosarul 125070/02.08.2023 pentru imobilul cu I.E. 107906;
- terenul se afla in zona de impozitare A - Eforie Nord

Din punct de vedere tehnic raportul D.A.D.P.P. este favorabil.

Prezentul raport trebuie coroborat cu rapoartele prezentate de celelalte directii/
compartimente

Director Executiv
Manea Daniel

Intocmit
Claudiu Negrea
03.2024

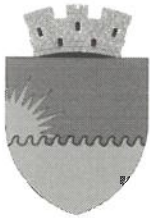

R O M Â N I A
J U D E Ţ U L C O N S T A Ţ A
O R A Ş U L E F O R I E
S E R V I C I U L J U R I D I C , C O N T E N C I O S A D M I N I S T R A T I V
Ş I A S I S T E Ţ Ă S O C I A L Ă

RAPORT DE SPECIALITATE AL
SERVICIULUI JURIDIC

La proiectul de hotarare privind aprobarea oportunitatii vanzarii prin licitatie a imobilului teren situat in Orasul Eforie, localitatea Eforie Nord, strada Panselelor nr. F.N., in suprafata de 35 mp identificat cu I.E. 107906

Avand in vedere

- Prevederile art. 129 alin. 2 din OUG 57/2019 privind Codul Administrativ consideram ca **proiectul de hotarare se incadreaza in prevederile legale mai sus mentionate** respectiv art. 129 alin. 2 lit. c din OUG 57/2019 privind Codul Administrativ, potrivit cu care Consiliul local *"are atributii privind administrarea domeniului public si privat al orasului..."*, apreciem ca se impune supunerii aprobarii Consiliului Local al Orasului Eforie.

Deasemenea, proiectul intruneste condițiile de forma cerute de lege pentru a-1 supune dezbaterii Consiliului Local al Oraşului Eforie.

Se învederează totuşi Consiliului local prevederile art. 240 alin. (2) teza I din Ordonanța de urgență a Guvernului nr. 57/2019 privind Codul administrativ, unde legiuitorul a hotărât că: *"Aprecierea necesității și oportunitatea adoptării și emiterii actelor administrative aparține exclusiv autorităților deliberative, respectiv executive..."*

ŞEF SERVICIU JURIDIC, CONTENCIOS ADMINISTRATIV
ŞI ASISTENŢĂ SOCIALĂ

BUCUREŞTEANU Alexandru

PLAN DE AMPLASAMENT SI DELIMITAREA A IMOBILULUI

SCARA 1:100

Nr.cadastral	Suprafata masurata a imobilului(mp)	Adresa imobilului
107906	35	Loc. Eforie Nord, Str. Panselelor, FN, Jud. Constanta
Cartea Funciara nr.	Unitatea administrativ teritoriala(U.A.T.)	
	Eforie	

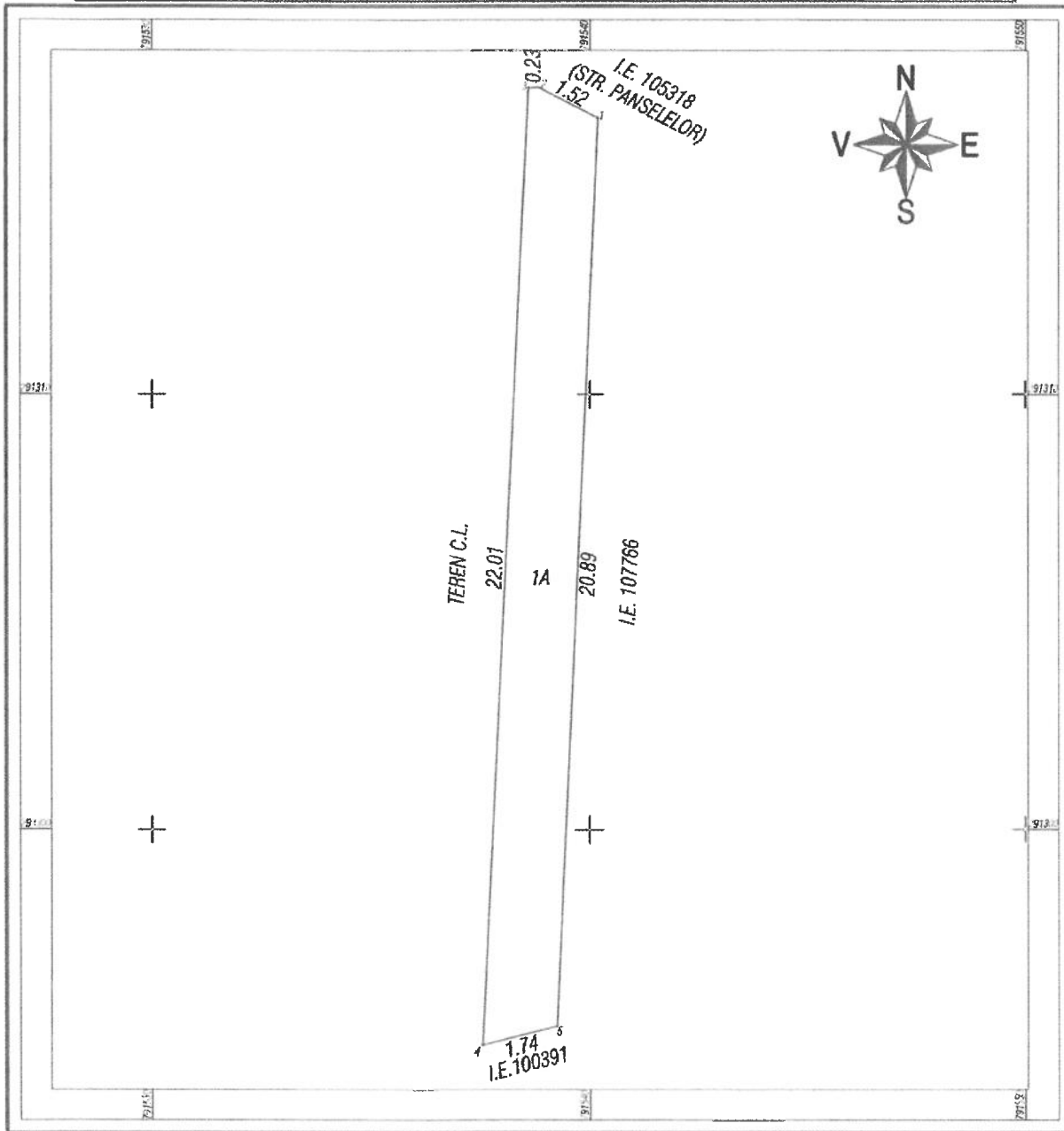

A. DATE REFERITOARE LA TEREN			
Nr. parcela	Categoria de folosinta	Suprafata (mp)	Mentii
1	A	35	Imobilul este neimprejmuit
<i>Total</i>		35	
B. DATE REFERITOARE LA CONSTRUCTII			
Cod constructie	Destinatia	Suprafata construita la sol (mp)	Mentii
TOTAL			
Suprafata totala masurata a imobilului = 35mp Suprafata din acte = 35mp			
Executant : Ing. Paraschiv Gabriel Certificat de autorizare seria B NR. 0423 categoria D Confirm executarea masuratorilor la teren, corectitudinea intocmirii documentatiei cadastrale si corespondenta acesteia cu realitatea din teren. GABRIEL PARASCHIV Digitally signed by GABRIEL PARASCHIV Date: 2023.07.25 13:23:55 +03'00'		Inspector Confirm introducerea imobilului in baza de date integrata si atribuirea numarului cadastral. Evren Omer Digitally signed by Evren Omer Date: 2023.08.21 13:09:44 +03'00'	
Data 25.07.2023		DataD. 125070 / 2023.....	



Oficiul de Cadastru și Publicitate Imobiliară CONSTANTA
Biroul de Cadastru și Publicitate Imobiliară Constanta

STR MIHAI VITEAZU NR 2B COD POSTAL 900682 CONSTANTA JUD CONSTANTA

Nr.cerere	125070
Ziua	02
Luna	08
Anul	2023

Extras de Plan Cadastral de Carte Funciară
pentru
Imobil număr cadastral 107906 / UAT Eforie

Semnat : cu semnatura
 electronica extinsa, cf. L
 455/2001 si eIDAS

TEREN Intravilan

Adresa: Loc. Eforie Nord, Str Panselelor, Nr. FN, Jud. Constanta

Comuna/Oraș/Municipiu: Eforie

Nr. cadastral	Suprafața măsurată	Observații / Referințe
107906	35	Imobilul este neimprejmit

* Suprafața este determinată în planul de proiecție Stereo 70.

DETALII LINIARE IMOBIL

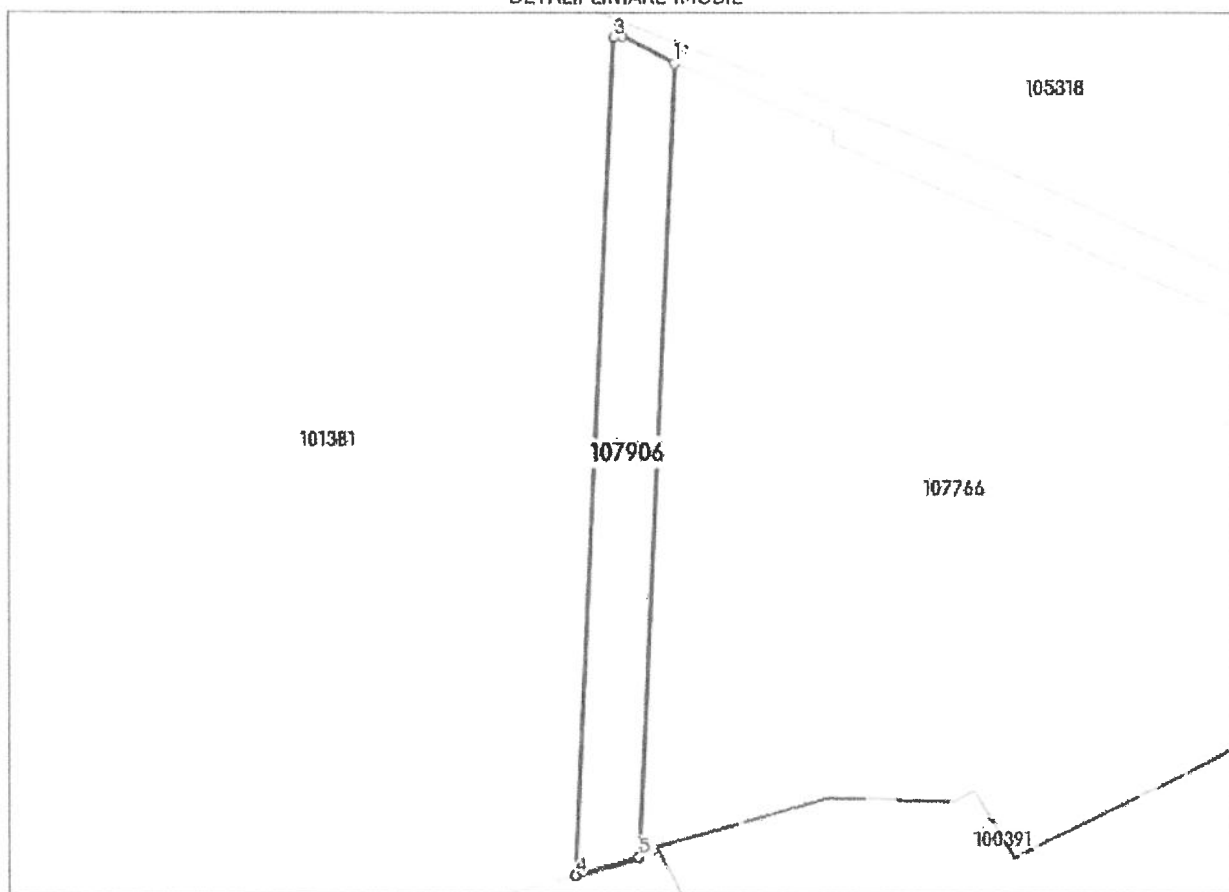

**Incadrare in zonă
scara 1:500**



Date referitoare la teren

Crt	Categoria de folosință	Intra vilan	Suprafața (mp)	Tarla	Parcelă	Observații / Referințe
1	arabil	DA	35			
TOTAL:			35			

Date referitoare la construcții

Crt	Numar	Destinație construcție	Supraf. (mp)	Situație juridică	Observații / Referințe
Imobilul nu are in componență construcții					

Lungime Segmente

1) Valorile lungimilor segmentelor sunt obținute din proiecție în plan.

Punct început	Punct sfârșit	Lungime segment r (m)
1	2	1.524
2	3	0.224
3	4	22.031
4	5	1.69
5	1	20.885

** Lungimile segmentelor sunt determinate în planul de proiecție Stereo 70 și sunt rotunjite la 1 milimetru.

*** Distanța dintre puncte este formată din segmente cumulate ce sunt mai mici decât valoarea 1 milimetru.

Certific că informațiile din prezentul extras sunt conforme cu datele din planul cadastral de carte funciară al OCPI CONSTANTA la data: 21-08-2023

Situația prezentată poate face obiectul unor modificări ulterioare, în condițiile Legii cadastrului și publicității imobiliare nr. 7/1996, republicată.

Consilier/Inspector de specialitate,

Evren Omer



Oficiul de Cadastru și Publicitate Imobiliară CONSTANTA
Biroul de Cadastru și Publicitate Imobiliară Constanta

EXTRAS DE CARTE FUNCİARĂ PENTRU INFORMARE

Carte Funciară Nr. 107906 Eforie

Nr. cerere	125070
Ziua	02
Luna	08
Anul	2023

Cod verificare
100150763033



A. Partea I. Descrierea imobilului

TEREN Intravilan

Adresa: Loc. Eforie Nord, Str Panselelor, Nr. FN, Jud. Constanta

Nr. Crt	Nr. cadastral topografic	Suprafața* (mp)	Observații / Referințe
A1	107906	35	Teren neimprejmuț; Imobilul este neimprejmuț

B. Partea II. Proprietari și acte

Înscrieri privitoare la dreptul de proprietate și alte drepturi reale		Referințe
125070 / 02/08/2023		
Act Administrativ nr. 38, din 27/02/2020 emis de PRIMARIA EFORIE; Act Administrativ nr. 17896, din 04/07/2023 emis de PRIMARIA EFORIE; Act Administrativ nr. 17896, din 04/07/2023 emis de PRIMARIA EFORIE;		
B1	Intabulare, drept de PROPRIETATE domeniu privat, dobandit prin Lege, cota actuala 1/1 1) ORAȘ EFORIE, CIF:46177940	A1

C. Partea III. SARCINI .

Inscrieri privind dezmembrămintele dreptului de proprietate, drepturi reale de garanție și sarcini	Referințe
NU SUNT	

Anexa Nr. 1 La Partea I

Teren

Nr cadastral	Suprafața (mp)*	Observații / Referințe
107906	35	Imobilul este neimprejmuț

* Suprafața este determinată în planul de proiecție Stereo 70.

DETAII LINIARE IMOBIL

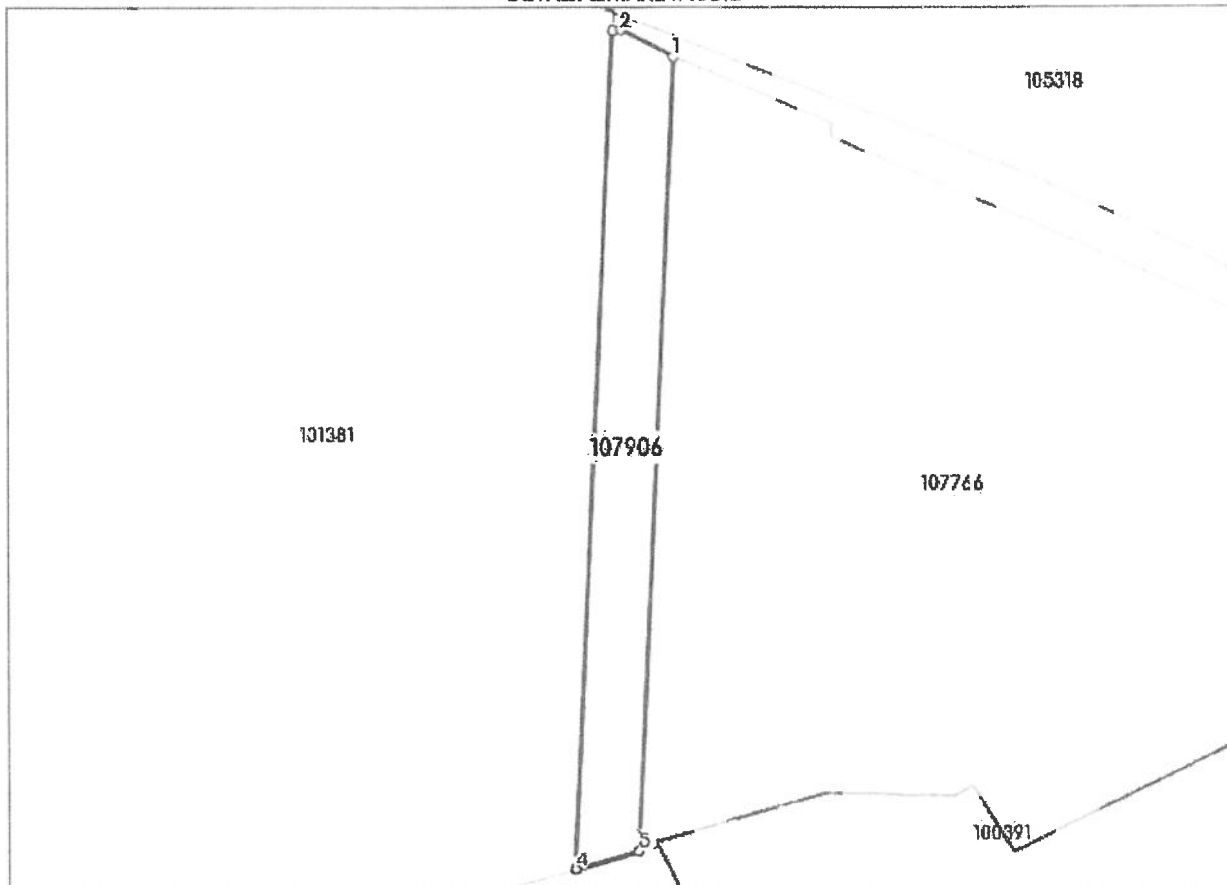

Date referitoare la teren

Nr Crt	Categorie folosință	Intra vilan	Suprafața (mp)	Tarla	Parcelă	Nr. topo	Observații / Referințe
1	arabil	DA	35	-	-	-	

Lungime Segmente

1) Valorile lungimilor segmentelor sunt obținute din proiecție în plan.

Punct început	Punct sfârșit	Lungime segment (m)
1	2	1.524
2	3	0.224
3	4	22.031
4	5	1.69
5	1	20.885

** Lungimile segmentelor sunt determinate în planul de proiecție Stereo 70 și sunt rotunjite la 1 milimetru.

*** Distanța dintre puncte este formată din segmente cumulate ce sunt mai mici decât valoarea 1 milimetru.

Certific că prezentul extras corespunde cu pozițiile în vigoare din cartea funciară originală, păstrată de acest birou.

Prezentul extras de carte funciară este valabil la autentificarea de către notarul public a actelor juridice prin care se sting drepturile reale precum și pentru dezbaterea succesiunilor, iar informațiile prezentate sunt susceptibile de orice modificare, în condițiile legii.

S-a achitat tariful de 120 RON, -Ordin de plata cont OCPI nr.131/01-08-2023 în suma de 120, pentru serviciul de publicitate imobiliară cu codul nr. 211.

Data soluționării,
21-08-2023

Asistent Registrator,
ANDREEA STANCU

Referent,

Data eliberării,
/ /

(parafa și semnătura)

(parafa și semnătura)