

PROIECT DE HOTĂRÂRE

privind aprobarea oportunitatii vanzarii prin licitatie a imobilului teren situat in Orasul Eforie, localitatea Eforie Nord, strada Nicolae Balcescu nr. 16, in suprafata de 96 mp identificat cu I.E. 108148

PRIMARUL ORASULUI EFORIE,

Având în vedere:

- raportul D.A.D.P.P., A.S., D.E., S.J.C.A.A.S.;
- Legea nr.50/1991 privind autorizarea executarii lucrarilor de constructii republicata, cu modificarile si completarile ulterioare;
- art. 354, art. 355, art. 363 alin. (1), (2), (4) din OUG nr.57/2019 privind Codul administrativ;
- H.C.L. nr. 38/27.02.2020 anexa 1 completata prin HCL 58/31.03.2021 numarul de inventar 4582 ;
- HCL nr.145/31.07.2019, art. 1 si art. 3 alin. 3 din anexa 1 la HCL nr.145/31.07.2019 privind aprobarea metodologiei de vanzare a bunurilor imobile proprietate privata a Orasului Eforie;
- extras de carte funciara pentru informare emis de OCPI Constanta in dosarul 60673/15.03.2024 pentru imobilul cu I.E. 108148;
- terenul se afla in zona de impozitare A - Eforie Nord

In temeiul prevederilor OUG nr.57/2019 privind Codul administrativ;

Primarul Orasului Eforie propune spre aprobarea plenului Consiliului Local Eforie urmatorul

PROIECT DE HOTARARE

Art. 1.

Se aproba oportunitatea vanzarii prin licitatie a imobilului teren situat in Orasul Eforie, localitatea Eforie Nord, strada Nicolae Balcescu nr. 16, in suprafata de 96 mp identificat cu I.E. 108148.

Terenul este imprejmuit, imprejmuirea nu face obiectul prezentei.

Art. 2. Arhitectul Sef prin Serviciul de Urbanism, Disciplina in Constructii va intocmi Certificat de Urbanism pentru acest imobil si il va transmite D.A.D.P.P.

Art. 3. Prezenta hotărâre va fi transmisă autorităților și persoanelor interesate de către Secretarul General al Orasului Eforie.

Aprilie 2024

PRIMAR
Serban Robert Nicolae

Intocmit si redactat
Manea Daniel
Negrea Claudiu



R O M Â N I A
JUDEȚUL CONSTANTA
ORAȘUL EFORIE

REFERAT DE APROBARE

in vederea initierii Proiectului de Hotarare privind aprobarea oportunitatii vanzarii prin licitatie a imobilului teren situat in Orasul Eforie, localitatea Eforie Nord, strada Nicolae Balcescu nr. 16, in suprafata de 96 mp identificat cu I.E. 108148

Avand in vedere :

- Legea nr.50/1991 privind autorizarea executarii lucrarilor de constructii republicata, cu modificarile si completarile ulterioare;
- art. 354, art. 355, art. 363 alin. (1), (2), (4) din OUG nr.57/2019 privind Codul administrativ;
- H.C.L. nr. 38/27.02.2020 anexa 1 completata prin HCL 58/31.03.2021 numarul de inventar 4582 ;
- HCL nr.145/31.07.2019, art. 1 si art. 3 alin. 3 din anexa 1 la HCL nr.145/31.07.2019 privind aprobarea metodologiei de vanzare a bunurilor imobile proprietate privata a Orasului Eforie;
- extras de carte funciara pentru informare emis de OCPI Constanta in dosarul 60673/15.03.2024 pentru imobilul cu I.E. 108148;
- terenul se afla in zona de impozitare A - Eforie Nord

Față de considerentele arătate mai sus, vă propun să aprobați proiectul de hotărâre privind aprobarea oportunitatii vanzarii prin licitatie a imobilului teren situat in Orasul Eforie, localitatea Eforie Nord, strada Nicolae Balcescu nr. 16, in suprafata de 96 mp identificat cu I.E. 108148

Intocmit si redactat
Manea Daniel
Negrea Claudiu

PRIMAR,
Serban Robert Nicolae



ROMÂNIA
JUDEȚUL CONSTANȚA
ORAȘUL EFORIE
DIRECȚIA ADMINISTRAȚIE DOMENIU PUBLIC ȘI PRIVAT

Raport

Referitor :PROIECT DE HOTARARE privind aprobarea oportunitatii vanzarii prin licitatie a imobilului teren situat in Orasul Eforie, localitatea Eforie Nord, strada Nicolae Balcescu nr. 16, in suprafata de 96 mp identificat cu I.E. 108148

P.H. a fost intocmit avand in vedere:

- Legea nr.50/1991 privind autorizarea executarii lucrarilor de constructii republicata, cu modificarile si completarile ulterioare;
- art. 354, art. 355, art. 363 alin. (1), (2), (4) din OUG nr.57/2019 privind Codul administrativ;
- H.C.L. nr. 38/27.02.2020 anexa 1 completata prin HCL 58/31.03.2021 numarul de inventar 4582 ;
- HCL nr.145/31.07.2019, art. 1 si art. 3 alin. 3 din anexa 1 la HCL nr.145/31.07.2019 privind aprobarea metodologiei de vanzare a bunurilor imobile proprietate privata a Orasului Eforie;
- extras de carte funciara pentru informare emis de OCPI Constanta in dosarul 60673/15.03.2024 pentru imobilul cu I.E. 108148;
- terenul se afla in zona de impozitare A - Eforie Nord

Din punct de vedere tehnic raportul D.A.D.P.P. este favorabil.

Prezentul raport trebuie coroborat cu rapoartele prezentate de celelalte directii/ compartimente .

Director Executiv
Manea Daniel

Intocmit
Claudiu Negrea
04.2024



R O M Â N I A
J U D E Ţ U L C O N S T A Ţ A
O R A Ş U L E F O R I E
D I R E C Ţ I A E C O N O M I C Ă

PH 103/23.04.2024

RAPORT LA

PROIECTUL DE HOTĂRÂRE
privind aprobarea oportunității vânzării prin licitație a imobilului teren
situat în Orașul Eforie, localitatea Eforie Nord str. Nicolae Bălcescu nr. 16,
în suprafață de 96 mp, identificat cu I.E. 108148

REGIM FISCAL

Din evidențele fiscale pe care le deținem, rezultă că terenul în suprafață de 96 mp, situat în Eforie Nord, str. Nicolae Bălcescu nr. 16, nu figurează înregistrat la matricolă curentă.

Precizăm că nu în toate matricolele fiscale se menționează numărul de lot și planul parcelar.

În actele de proprietate existente în dosarele fiscale nu se menționează întotdeauna numărul de lot și parcelarea sau nomenclatura stradală.

DIRECȚIA ECONOMICĂ,
DIRECTOR EXECUTIV
OPREA Alina-Elena

ELABORAT,
INSPECTOR
ROȘU Florentina

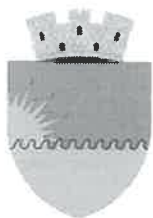

R O M Â N I A
J U D E Ţ U L C O N S T A Ţ A
O R A Ş U L E F O R I E
S E R V I C I U L J U R I D I C , C O N T E N C I O S A D M I N I S T R A T I V
Ş I A S I S T E Ţ Ă S O C I A L Ă

RAPORT DE SPECIALITATE AL
SERVICIULUI JURIDIC

La proiectul de hotarare *privind aprobarea oportunitatii vanzarii prin licitatie a imobilului teren situat in Orasul Eforie, localitatea Eforie Nord, strada Nicolae Balcescu nr. 16, in suprafata de 96 mp identificat cu I.E. 108148*

Avand in vedere

- Prevederile art. 129 alin. 2 din OUG 57/2019 privind Codul Administrativ consideram ca **proiectul de hotarare se incadreaza in prevederile legale mai sus mentionate** respectiv art. 129 alin. 2 lit. c din OUG 57/2019 privind Codul Administrativ, potrivit cu care Consiliul local *"are atributii privind administrarea domeniului public si privat al orasului..."*, apreciem ca se impune supunerii aprobarii Consiliului Local al Orasului Eforie.

Deasemenea, proiectul intruneste conditiile de forma cerute de lege pentru a-1 supune dezbaterii Consiliului Local al Oraşului Eforie.

Se învederează totuşi Consiliului local prevederile art. 240 alin. (2) teza I din Ordonanţa de urgenţă a Guvernului nr. 57/2019 privind Codul administrativ, unde legiuitorul a hotărât că: *"Aprecierea necesităţii şi oportunitatea adoptării şi emiterii actelor administrative aparţine exclusiv autorităţilor deliberative, respectiv executive..."*

ŞEF SERVICIU JURIDIC, CONTENCIOS ADMINISTRATIV
ŞI ASISTENŢĂ SOCIALĂ

BUCUREŞTEANU Alexandru



Oficiul de Cadastru și Publicitate Imobiliară CONSTANTA
Biroul de Cadastru și Publicitate Imobiliară Constanta

Dosarul nr. 60673 / 15-03-2024

INCHEIERE Nr. 60673

Inspector: ALEXANDRA-STEFANIA CARUCERIU-MAINTE

Registrator: FLORINA DINUT

Asistent registrator: FLORENTINA DODE

Asupra cererii introduse de ORAȘ EFORIE privind Prima inregistrare a imobilelor/unitatilor individuale (u.i.) in cartea funciara, in baza:

- Act Administrativ nr.9010/27-03-2024 emis de SPIT EFORIE;
- Act Administrativ nr.38/27-02-2020 emis de CONSILIUL LOCAL EFORIE;
- Act Administrativ nr.8825-1NP/26-03-2024 emis de PRIMARIA EFORIE;
- Act Administrativ nr.58/31-03-2021 emis de CONSILIUL LOCAL EFORIE;

fiind indeplinite conditiile prevazute la art. 29 din Legea cadastrului si a publicitatii imobiliare nr. 7/1996, republicata, cu modificarile si completarile ulterioare, tariful achitat in suma de 0 lei, cu documentul de plata:

-

pentru serviciul avand codul 211
Vazand referatul asistentului registrator

DISPUNE

Admiterea cererii cu privire la:

- imobilul cu nr. cadastral 108148
- se intabuleaza dreptul de PROPRIETATE , domeniu privat mod dobandire lege in cota de 1/1 asupra A.1 in favoarea ORAȘ EFORIE, sub B.1 din cartea funciara 108148 UAT Eforie;

Prezenta se va comunica părților:

ORAȘ EFORIE
BORDEA STEFAN

*) Cu drept de reexaminare in termen de 15 zile de la comunicare, care se depune la Biroul de Cadastru si Publicitate Imobiliara Constanta, se inscrie in cartea funciara si se solutioneaza de catre registratorul-sef

Data soluționării,	Registrator,	Asistent Registrator,
02-04-2024	FLORINA DINUT	FLORENTINA DODE

Inspector,
ALEXANDRA-STEFANIA
CARUCERIU-MAINTE

Document semnat cu sigiliu electronic bazat pe certificat digital calificat, în conformitate cu art. 28¹ din Legea nr. 7/1996, republicată, cu modificările și completările ulterioare.

*) Cu excepția situațiilor prevăzute la Art. 52 alin. (1) din Regulamentul de recepție și înscriere in evidențele

de cadastru și carte funciară, aprobat prin Ordinul Directorului General al ANCP



Oficiul de Cadastru și Publicitate Imobiliară CONSTANTA
Biroul de Cadastru și Publicitate Imobiliară Constanta

STR MIHAI VITEAZU NR 2B COD POSTAL 900682 CONSTANTA JUD CONSTANTA

Nr.cerere	60673
Ziua	15
Luna	03
Anul	2024

Extras de Plan Cadastral de Carte Funciară
pentru
Imobil număr cadastral 108148 / UAT Eforie

Semnat : cu semnatura
 electronica extinsa, cf. L
 455/2001 si eIDAS

TEREN Intravilan

Adresa: Loc. Eforie Nord, Str Nicolae Balcescu, Nr. 16, Jud.
 Constanta, LOT 22B PARTIAL DIN PARCELAREA SOTII SABO

Comuna/Oraș/Municipiu: Eforie

Nr. cadastral	Suprafața măsurată	Observații / Referințe
108148	96	IMOBIL IMPREJMUIT CU GARD DIN FIER INTRE 1-2-3, GARD DIN PLASA SI LIMITA CONSTRUCTIE INTRE PUNCTELE 3-4, LIMITA CONSTRUCTIE INTRE PUNCTELE 4-5, LIMITA CONSTRUCTIE SI NEIMPREJMUIT INTRE PUNCTELE 5-1.

* Suprafața este determinată in planul de proiecție Stereo 70.

DETALII LINIARE IMOBIL

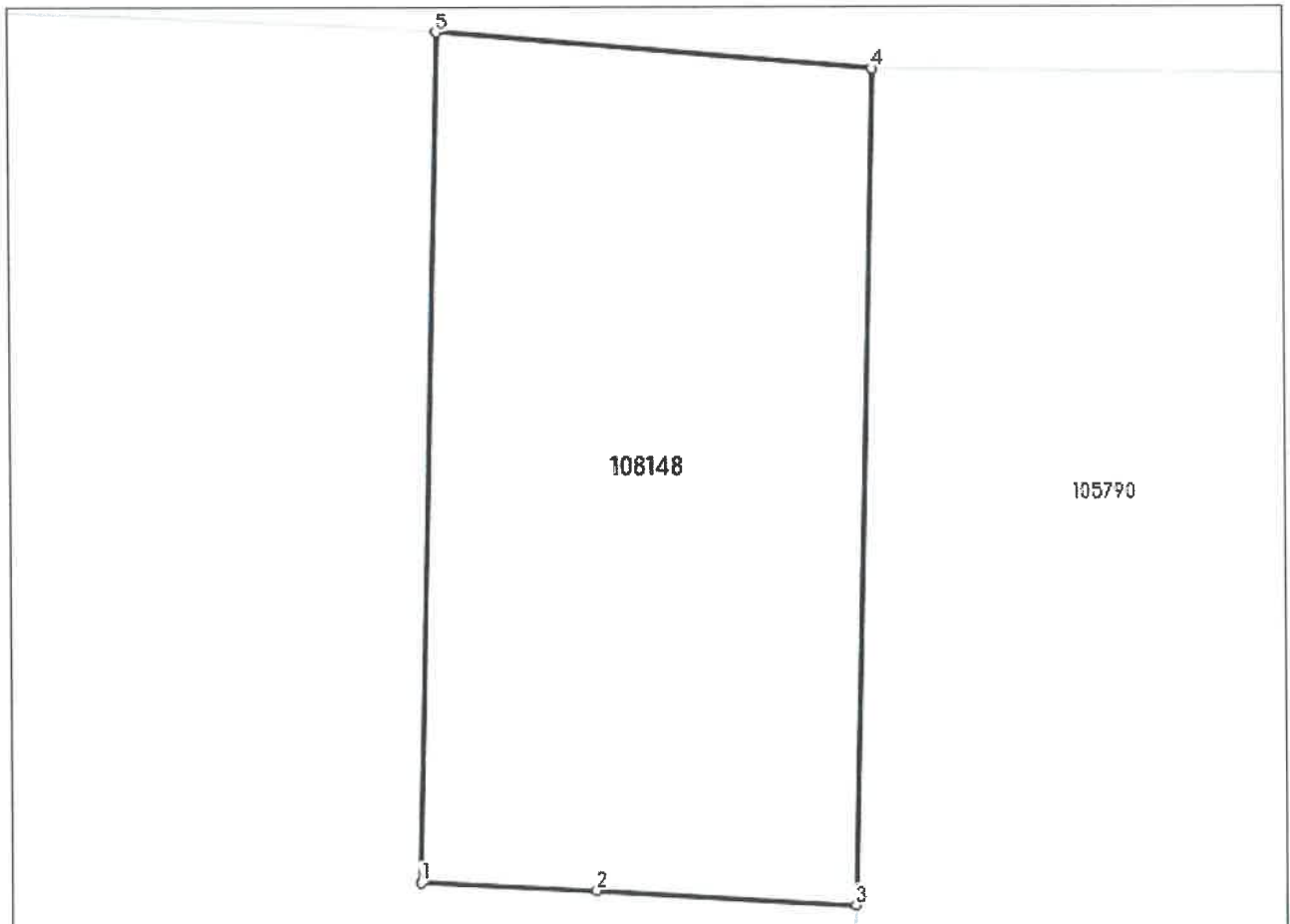

**Incadrare in zonă
scara 1:500**



Date referitoare la teren

Crt	Categoria de folosință	Intra vilan	Suprafața (mp)	Tarla	Parcelă	Observații / Referințe
1	curti constructii	DA	96			IMOBIL IMPREJMUIT CU GARD DIN FIER INTRE 1-2-3, GARD DIN PLASA SI LIMITA CONSTRUCTIE INTRE PUNCTELE 3-4, LIMITA CONSTRUCTIE INTRE PUNCTELE 4-5, LIMITA CONSTRUCTIE SI NEIMPREJMUIT INTRE PUNCTELE 5-1.
	TOTAL:		96			

Date referitoare la construcții

Crt	Numar	Destinație construcție	Supraf. (mp)	Situație juridică	Observații / Referințe
Imobilul nu are in componență construcții					

Lungime Segmente

1) Valorile lungimilor segmentelor sunt obtinute din proiectie în plan.

Punct început	Punct sfârșit	Lungime segment (" (m)
1	2	2.854
2	3	4.189
3	4	13.542
4	5	7.086
5	1	13.768

** Lungimile segmentelor sunt determinate în planul de proiecție Stereo 70 și sunt rotunjite la 1 milimetru.

*** Distanța dintre puncte este formată din segmente cumulate ce sunt mai mici decât valoarea 1 milimetru.

Certific că informațiile din prezentul extras sunt conforme cu datele din planul cadastral de carte funciară al OCPI CONSTANTA la data: 29-03-2024

Situația prezentată poate face obiectul unor modificări ulterioare, în condițiile Legii cadastrului și publicității imobiliare nr. 7/1996, republicată.

Consilier/Inspector de specialitate,
ALEXANDRA-STEFANIA CARUCERIU-

**EXTRAS DE CARTE FUNCARĂ
PENTRU INFORMARE**

Carte Funciară Nr. 108148 Eforie



A. Partea I. Descrierea imobilului

TEREN Intravilan

Adresa: Loc. Eforie Nord, Str nicolae balcescu, Nr. 16, Jud. Constanta, LOT 22B PARTIAL DIN PARCELAREA SOTII SABO

Nr. Crt	Nr. cadastral Nr. topografic	Suprafața* (mp)	Observații / Referințe
A1	108148	Din acte: 149 Masurata: 96	Teren imprejmuit; IMOBIL IMPREJMUIT CU GARD DIN FIER INTRE 1-2-3, GARD DIN PLASA SI LIMITA CONSTRUCTIE INTRE PUNCTELE 3-4, LIMITA CONSTRUCTIE INTRE PUNCTELE 4-5, LIMITA CONSTRUCTIE SI NEIMPREJMUIT INTRE PUNCTELE 5-1.

B. Partea II. Proprietari și acte

Înscrieri privitoare la dreptul de proprietate și alte drepturi reale	Referințe
60673 / 15/03/2024 Act Administrativ nr. 58, din 31/03/2021 emis de CONSILIUL LOCAL EFORIE; Act Administrativ nr. 8825-1NP, din 26/03/2024 emis de PRIMARIA EFORIE; Act Administrativ nr. 9010, din 27/03/2024 emis de SPIT EFORIE; Act Administrativ nr. 38, din 27/02/2020 emis de CONSILIUL LOCAL EFORIE;	
B1 Intabulare, drept de PROPRIETATE , domeniu privat, dobandit prin Lege, cota actuala 1/1 1) ORAȘ EFORIE	A1

C. Partea III. SARCINI .

Înscrieri privind dezmembrămintele dreptului de proprietate, drepturi reale de garanție și sarcini	Referințe
NU SUNT	

Anexa Nr. 1 La Partea I

Teren

Nr cadastral	Suprafața (mp)*	Observații / Referințe
108148	Din acte: 149 Masurata: 96	IMOBIL IMPREJMUIT CU GARD DIN FIER INTRE 1-2-3, GARD DIN PLASA SI LIMITA CONSTRUCTIE INTRE PUNCTELE 3-4, LIMITA CONSTRUCTIE INTRE PUNCTELE 4-5, LIMITA CONSTRUCTIE SI NEIMPREJMUIT INTRE PUNCTELE 5-1.

* Suprafața este determinată în planul de proiecție Stereo 70.

DETALII LINIARE IMOBIL

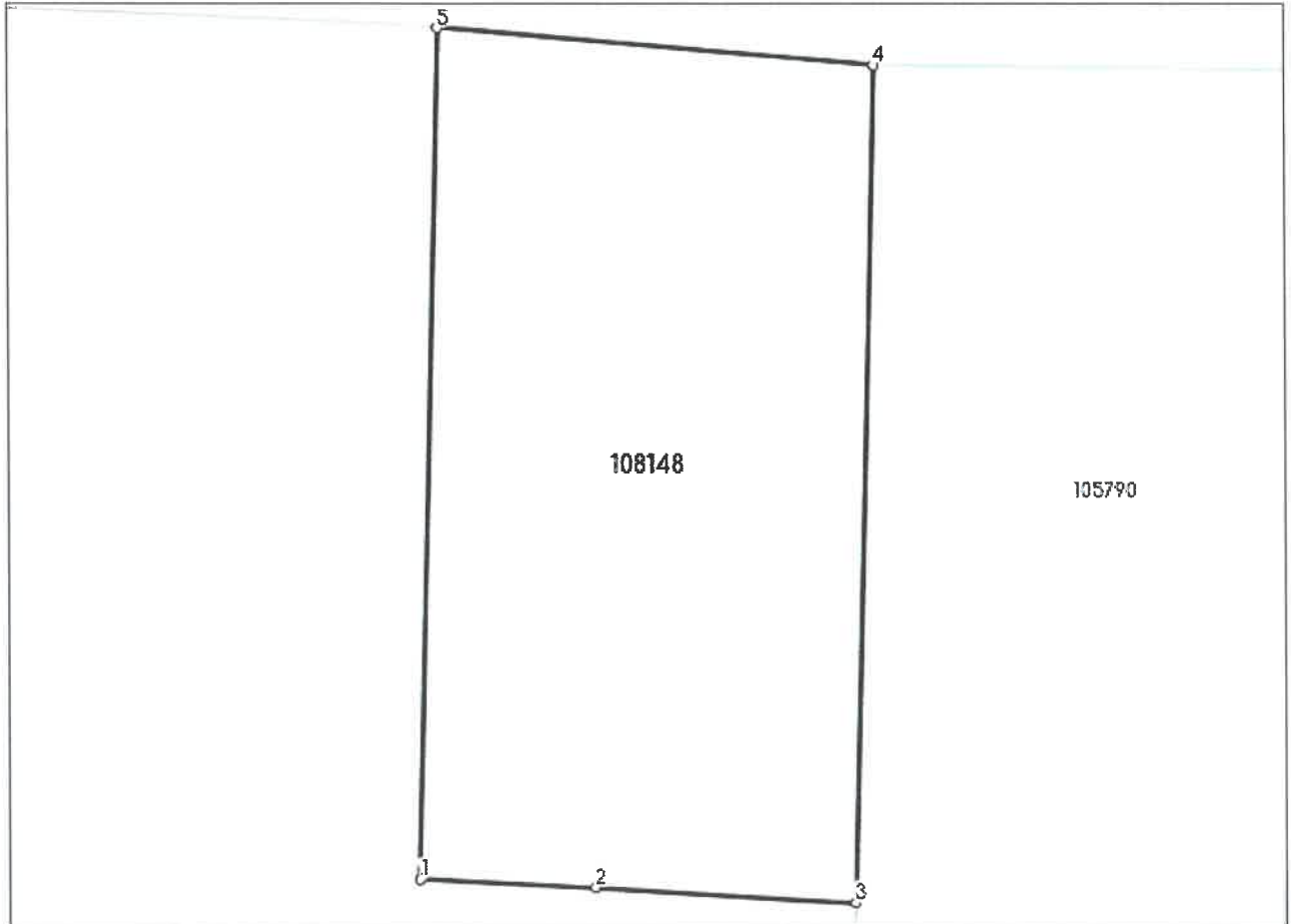

Date referitoare la teren

Nr Crt	Categorie folosință	Intra vilan	Suprafața (mp)	Tarla	Parcelă	Nr. topo	Observații / Referințe
1	curti constructii	DA	Din acte: 149 Masurata: 96	-	-	-	IMOBIL IMPREJMUIT CU GARD DIN FIER INTRE 1-2-3, GARD DIN PLASA SI LIMITA CONSTRUCTIE INTRE PUNCTELE 3-4, LIMITA CONSTRUCTIE INTRE PUNCTELE 4-5, LIMITA CONSTRUCTIE SI NEIMPREJMUIT INTRE PUNCTELE 5-1.

Lungime Segmente

1) Valorile lungimilor segmentelor sunt obținute din proiecție în plan.

Punct început	Punct sfârșit	Lungime segment (***) (m)
1	2	2.854
2	3	4.189

Punct început	Punct sfârșit	Lungime segment (** (m))
3	4	13.542
4	5	7.086
5	1	13.768

** Lungimile segmentelor sunt determinate în planul de proiecție Stereo 70 și sunt rotunjite la 1 milimetru.

*** Distanța dintre puncte este formată din segmente cumulate ce sunt mai mici decât valoarea 1 milimetru.

Certific că prezentul extras corespunde cu pozițiile în vigoare din cartea funciară originală, păstrată de acest birou.

Prezentul extras de carte funciară este valabil la autentificarea de către notarul public a actelor juridice prin care se sting drepturile reale precum și pentru dezbaterile succesiunilor, iar informațiile prezentate sunt susceptibile de orice modificare, în condițiile legii.

S-a achitat tariful de 0 RON, -, pentru serviciul de publicitate imobiliară cu codul nr. 211.

Data soluționării,
02-04-2024

Data eliberării,
//___

Asistent Registrator,
FLORENTINA DODE

(parafa și semnătura)

Referent,

(parafa și semnătura)

Plan de amplasament si delimitare a imobilului

Scara 1 : 200

Nr. Cadastral	Suprafata masurata a imobilului (mp)	Adresa imobilului :
108148	96 mp	Loc. Eforie Nord, Str. Nicolae Balcescu, Nr.16 (Lot 22B partial din Parcelarea Sotii Sabo)
Cartea funciara nr.		Unitatea Administrativ Teritoriala (UAT)
EFORIE		

292402
790920

292402
790968



292357
790920

292357
790968

A. Date referitoare la teren			
Nr. parcela	Categoria de folosinta	Suprafata (mp)	Mentiuni
1	CC	96 mp	Imobil imprejmuit cu gard din fier intre 1-2-3, gard din plasa si limita constructie intre punctele 3-4, limita constructie intre punctele 4-5, limita constructie si neimprejmuit intre punctele 5-1
Total		96 mp	
B. Date referitoare la constructii			
Cod.	Destinatia	Suprafata construita la sol (mp)	Mentiuni
Total			
Suprafata totala masurata imobil S = 96 mp Suprafata din acte imobil S = 149 mp			
EXECUTANT: PFA BORDEA STEFAN CERTIFICAT DE AUTORIZARE SERIA RO-CT-F NR. 0057 CATEGORIA B Confirm executarea masuratorilor la teren, corectitudinea intocmirii documentatiei cadastrale si corespundenta acestora cu realitatea din teren Semnatura si stampila Data: 27.03.2024 BORDEA STEFAN		Inspector Confirm introducerea imobilului in baza de date integrata si atribuirea numarului cadastral Semnatura Alexandra-Stefania Caruceri-Mainte Digitally signed by Alexandra-Stefania Caruceri-Mainte Date: 2024.03.29 11:29:07 +0200 dosar 60673/2024	